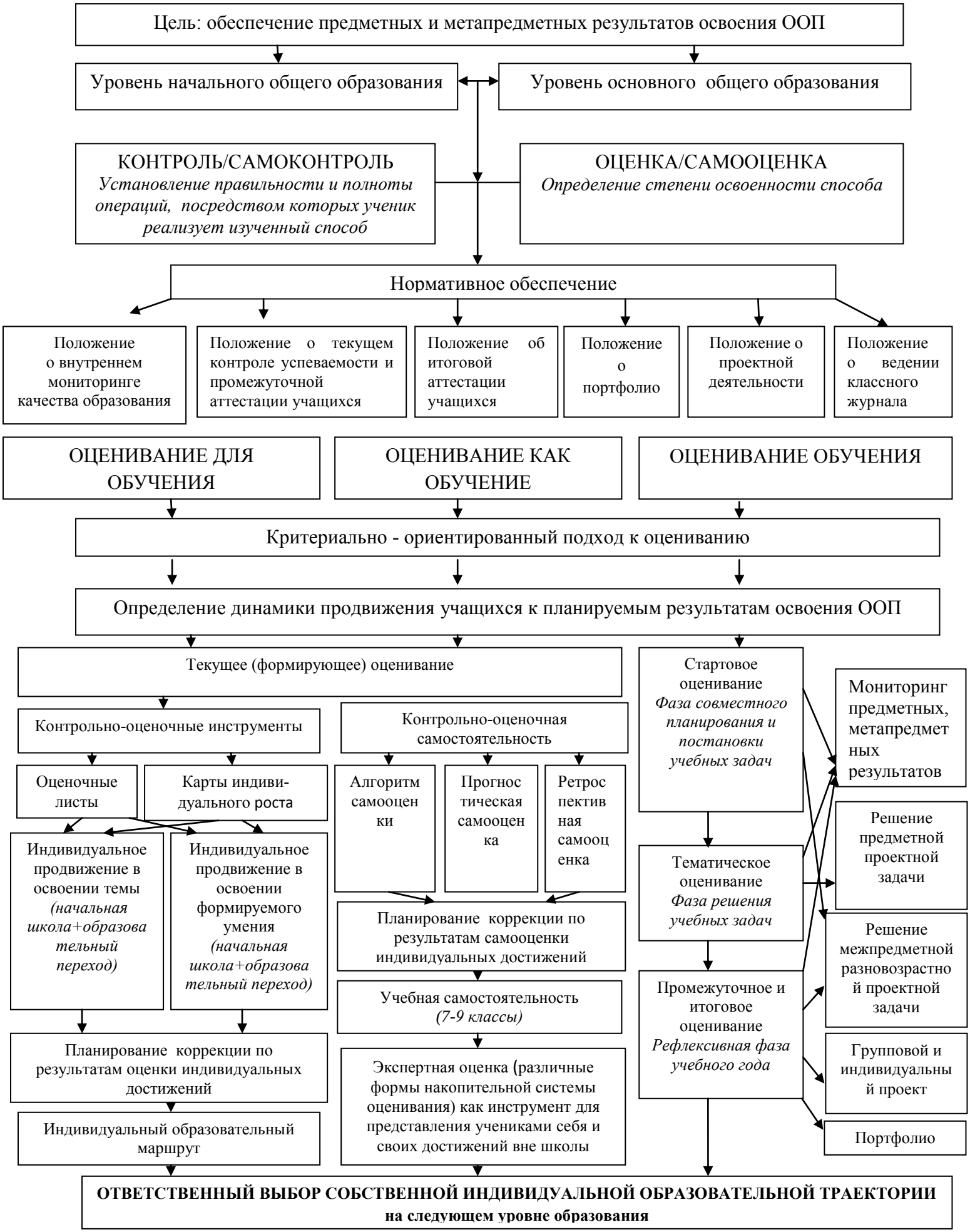ПЕРВИЧНЫЙ ОПЫТ СОЗДАНИЯ ЕДИНОЙ ОЦЕНОЧНОЙ ПОЛИТИКИ В ОО В УСЛОВИЯХ ВВЕДЕНИЯ И РЕАЛИЗАЦИИ ФГОС